

- ! Die Einbauanleitung ist eine Zusatzinformation zu der Betriebsanleitung.
Bitte beim Einbau trotzdem „Kapitel 5.2 Montageschritte „der Betriebsanleitung beachten.

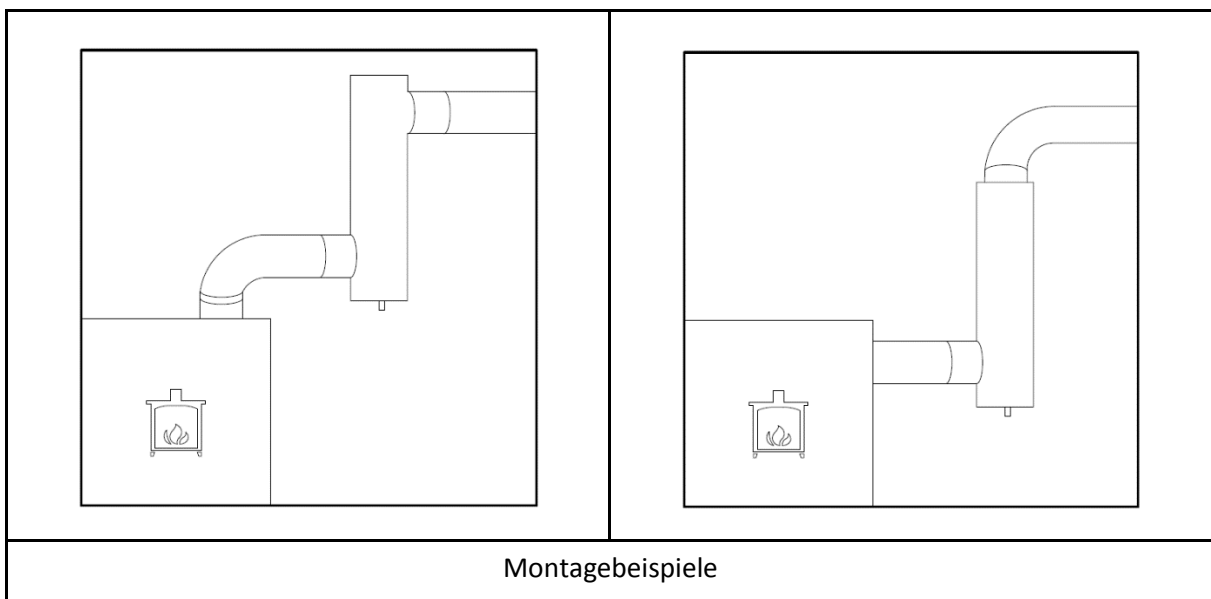
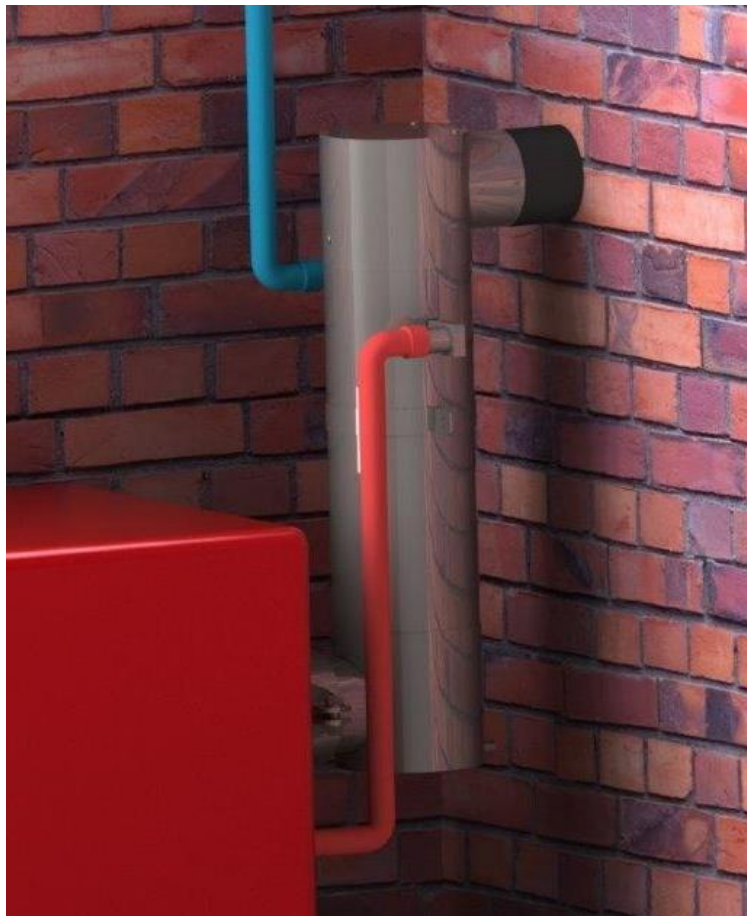
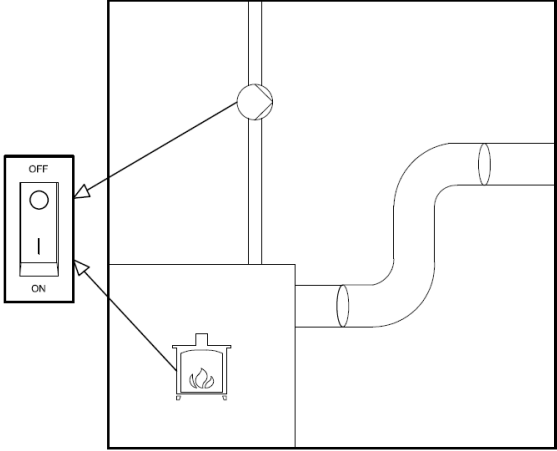
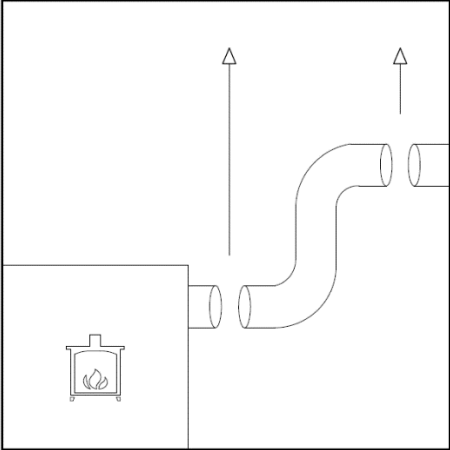
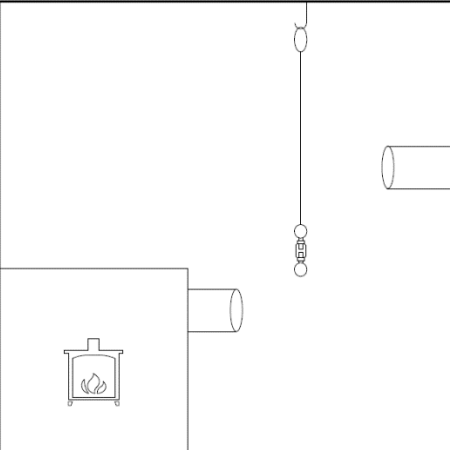

	<p>1) Heizung und Umlaufpumpe ausschalten.</p>
---	--

	<p>2) Abgasrohr entfernen.</p>
--	--------------------------------

	<p>3) Deckenhaken anbringen. 4) Halteseile mit Haken und Spannschrauben einhängen.</p>
---	--

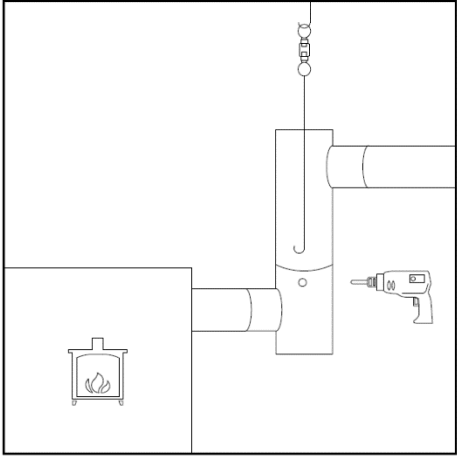
	<p>5) Wärmetauscher einhängen und Abgasrohre anschließen.</p> <p>Dazu zwei Löcher (ca. 4 mm Ø) Im oberen Bereich der Anschlusskappe, sowie unterhalb des Anschlages bohren.</p> <p>Anschließend die mitgelieferten Schrauben (5 mm Ø) eindrehen.</p>
---	--

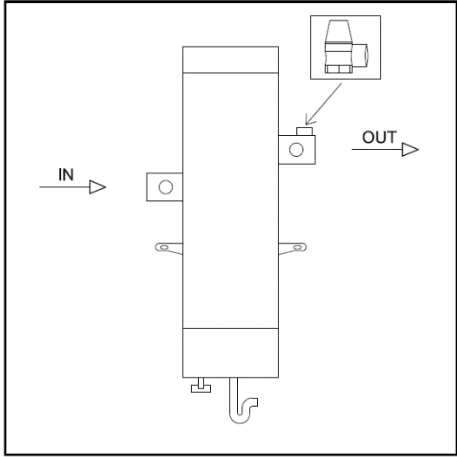
	<p>6) Wasserleitungen anschließen und Überdruckventil anbringen.</p> <p>Siphon an der unteren Anschlusskappe befestigen. Bei schräg eingebautem Wärmetauscher ist der Anschluss zu verwenden, der den Ablauf des Kondensats gewährleistet. Der zweite Anschluss ist mit der beiliegenden Verschlusskappe und Dichtung zu schließen.</p>
--	---

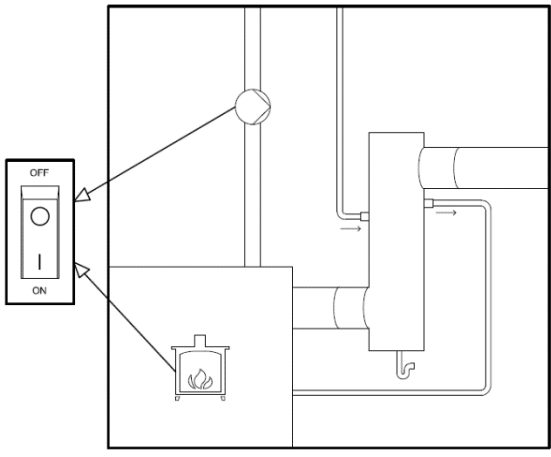
	<p>7) Umlaufpumpe und Heizkessel wieder einschalten.</p>
---	--